

Taman Sensori untuk Kanak-Kanak Berkeperluan Khas menyediakan kompilasi garis panduan yang berguna bagi mereka bentuk taman sensori untuk kanak-kanak berkeperluan khas. Kompilasi ini berguna bukan sahaja kepada pereka bentuk alam bina malah juga kepada pembuat dasar serta komuniti. Di samping itu, pembaca disajikan dengan contoh-contoh bagaimana ruang dalam taman ini boleh direka bentuk sesuai untuk kegunaan kanak-kanak berkeperluan khas serta penjaga mereka.

Buku ini dicernakan daripada kajian kedoktoran Dr. Hazreena yang meneliti reka bentuk dan penggunaan taman sensori di dua sekolah khas di United Kingdom. Kajian tersebut menilai zon fungsi taman sensori serta bagaimana taman sedemikian digunakan. Kajian sebegini masih belum banyak diterokai, malahan bukti empirikal

pula terlalu sedikit dan begitu terpenjar untuk menyumbang secara berkesan

kepada pengetahuan dalam bidang seni taman. Justeru,

buku ini adalah amat bermakna khususnya

dalam menyingkap persoalan terbabit

dengan mengambil kira keperluan

kanak-kanak

istimewa dalam reka bentuk taman.

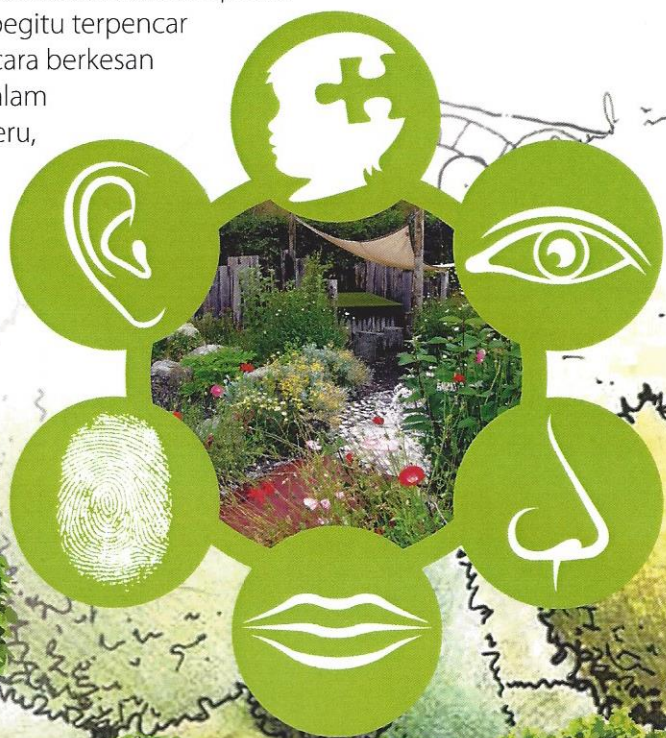

PENERBIT
UNIVERSITI
MALAYA

